

**FORMATO EUROPEO  
PER IL CURRICULUM  
VITAE**

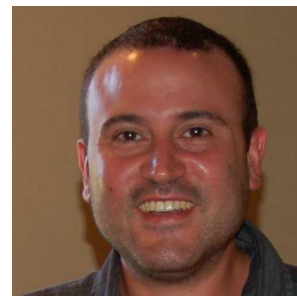

**INFORMAZIONI PERSONALI**

Nome	<b>GANDOLFO LUCA</b>
Indirizzo	<b>VIA PIAVE 1 - 18027 CHIUSANICO (IM)</b>
Telefono	<b>339721 73 94</b>
E-mail	<b>elgando@libero.it</b>
Nazionalità	Italiana
Data di nascita	13-02-1985

**DISPONIBILE A TIROCINIO**

**ESPERIENZA LAVORATIVA**

- **Da Novembre 2015 a Gennaio 2016** TIROCINIO CURRICOLARE UNIVERSITARIO PRESSO LO STUDIO TECNICO ING. GIAN LUIGI PETRINI DI IMPERIA
- **Aprile 2003** STAGE SCUOLA-LAVORO PRESSO L'UFFICIO AMBIENTE DELLA PROVINCIA DI IMPERIA

**ISTRUZIONE E FORMAZIONE**

<b>15/10/2018</b>	Laurea magistrale in Ingegneria Edile presso il Politecnico di Torino/ Voto 94/110
<b>27/11/2012</b>	Laurea in Ingegneria Edile presso il Politecnico di Torino/ Voto 85/110
<b>2004</b>	Diploma di Maturità Tecnica per Geometri presso l'Istituto scolastico ITCG G. Ruffini di Imperia/ Voto 89/100

**CAPACITÀ E COMPETENZE  
PERSONALI**

MADRELINGUA **ITALIANA**

ALTRE LINGUA

- Capacità di lettura
- Capacità di scrittura
- Capacità di espressione orale

**INGLESE**

LIVELLO B1: CERTIFICAZIONE IELTS VOTO 4.5 (MODEST USER)  
LIVELLO B1: CERTIFICAZIONE IELTS VOTO 5.0 (MODEST USER)  
LIVELLO B1: CERTIFICAZIONE IELTS VOTO 5.0 (MODEST USER)

**CAPACITÀ E COMPETENZE  
RELAZIONALI**

Buona capacità a lavorare in team  
Buona attitudine al Problem solving  
Buone competenze comunicative

**CAPACITÀ E COMPETENZE  
ORGANIZZATIVE**

Serio, affidabile e preciso nelle mansioni assegnate  
Essere in grado di gestire un gruppo

CAPACITÀ E COMPETENZE INFORMATICHE	<p>Buona Conoscenza Autocad</p> <p>Buona Conoscenza Programmi di office (word, powerpoint, excel)</p> <p>Buona conoscenza dell'uso dei Browser</p> <p>Buona conoscenza nell'uso/controllo della posta elettronica</p> <p>Capacità di carpire le informazioni e immagazzinarle in memoria, per poi utilizzarle al momento più opportuno</p>
CAPACITÀ E COMPETENZE TECNICHE	<p>Redigere e presentare documenti (CME, Stime valore immobili);</p> <p>Effettuare rilievi, calcoli e misurazioni;</p> <p>Progettare lavori edili;</p> <p>Effettuare ricerche sulle caratteristiche tecnologiche di materiali e processi di lavorazione</p>
CAPACITÀ E COMPETENZE ARTISTICHE	<p>Visione di film- Cinema</p> <p>Fotografia: in corso frequenza del Corso di Photoshop</p>
ALTRE CAPACITÀ E COMPETENZE	<p>Svolgo attività come bracciante agricolo presso la mia famiglia.</p>
PATENTE O PATENTI	<p>Patente A/B Mezzo proprio</p>